

# サーマルカメラ

DS-2TP31B-3AUF

# 取扱説明書



株式会社 シザース コーポレーション

〒335-0013 埼玉県戸田市喜沢 1-11-6 SCビル FAX:048-430-5575  
<http://www.scissors-corp.jp>

HIKVISION 販売代理店

【 本 社 】 TEL **048-430-5570**

【 大阪支店 】 TEL **06-6319-8720**

【 名古屋支店 】 TEL **052-589-9560**

【 仙台支店 】 TEL **022-706-1449**

# サーマルカメラ DS-2TP31B-3AUFのインターフェイス

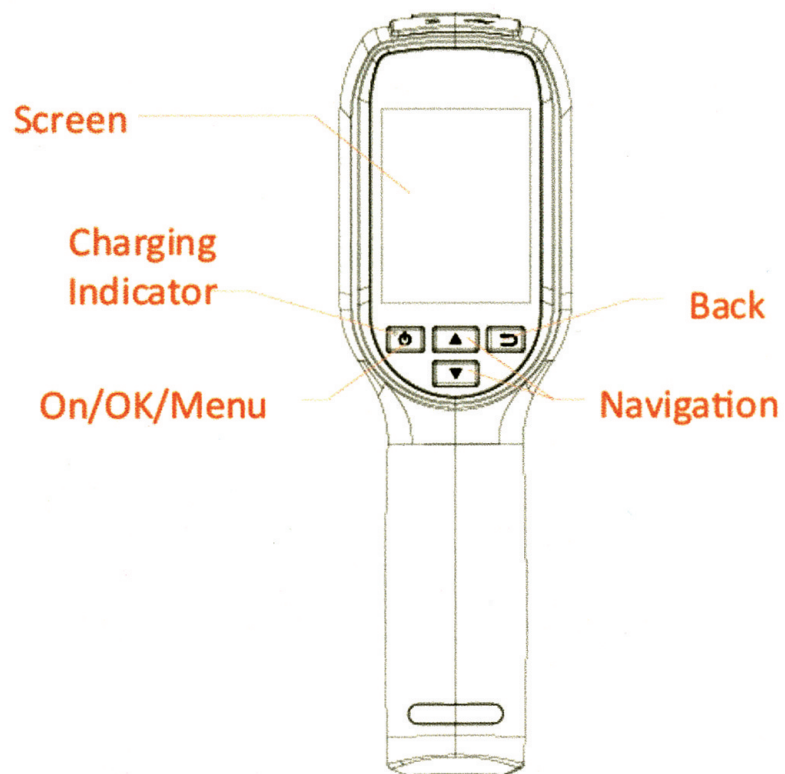

	長押し：電源ON/OFF 1プッシュ：メニュー表示・メニュー操作の確定
	充電インジケータが赤の時は充電中
	充電インジケータが緑の時は充電完了
	メニュー操作時の上下移動
	メニューを終了する または 前のメニューに戻る

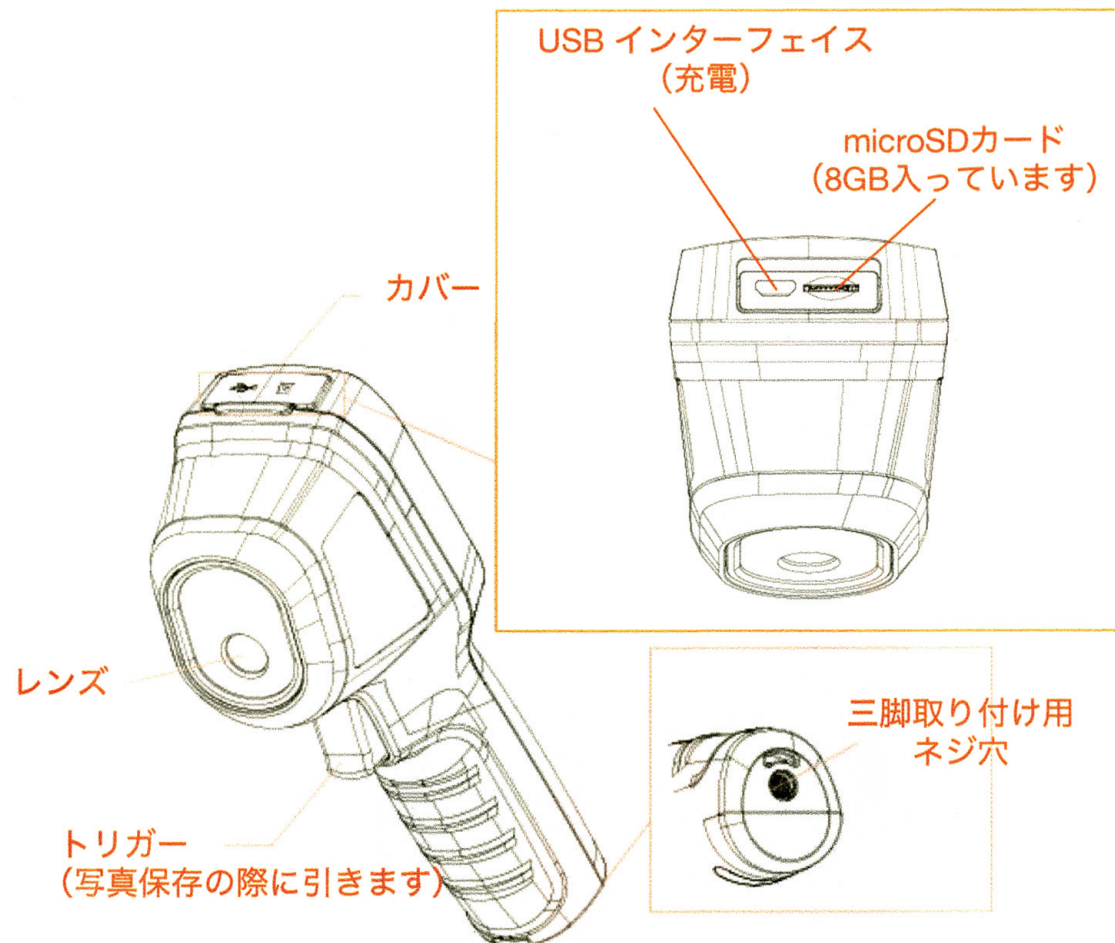

## サーマルカメラ DS-2TP31B-3AUFの使い方

①  ボタンを長押しして電源を入れます

② 測定したい人(被測定者)と1mほど離れた状態でカメラを構えます

③ スクリーンの真ん中にある+マークを被測定者の額に合わせます

④ 1秒ほどで測定され、左上に体温が表示されます

⑤ 記録として画像を残したい場合は、トリガーを引きます

トリガーを引いて3秒間、左下にチェックマークが表示されますので

microSDカードに保存するには  ボタンを押します

保存しない(撮り直す)場合は  ボタンを押します

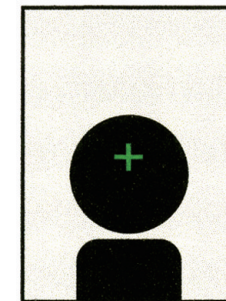

真ん中の+マークの部分の温度が  
画面左上に表示される

\*設定体温(37.5°C)以上の場合赤く点滅する

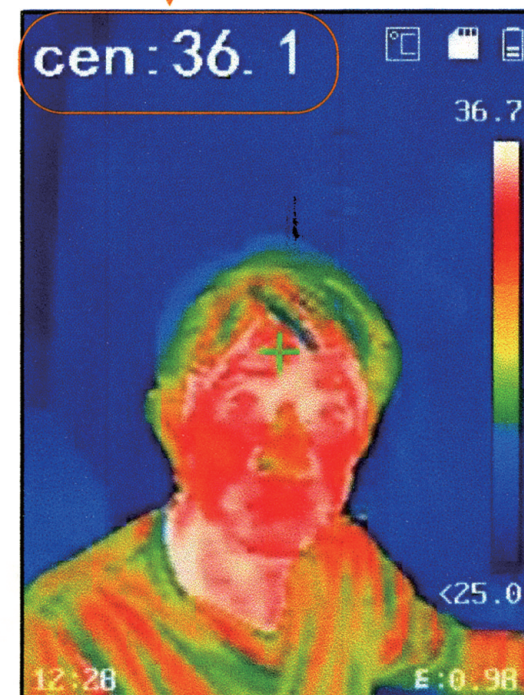

## サーマルカメラ DS-2TP31B-3AUFのメニュー

 ボタンを1プッシュでメニュー画面を表示します（メニューの内容は下記一覧）  
すぐにお使いいただけるよう、サーマルカメラジャパンで点検・出荷時に設定変更をしておりますが、  
カスタマイズしたい場合は下記メニューから設定変更を行ってください

Menu		
Picture	>	写真の保存場所
Rule	>	左上に表示される温度を設定（Center Spot/HotまたはCold Spot）
Emissivity	>	放射率 *設定変更の必要なし
Meas.Range	30～45℃	測定範囲が30～45℃の体温測定に適した設定に固定
Palettes	グラデーション	スクリーンに表示されるサーモグラフィカラーの設定
Alarm Temp	37.0℃	規定値以上の体温が測定された場合に赤く表示する体温を0.1℃単位で設定
Distance	1.0m	被測定者との距離の設定
Unit	℃	摂氏℃表示/華氏°F表記/絶対温度K表記の切り替え
Time&Date	>	日付・時間の設定
Auto Off	5min	オートオフの時間設定
About	>	システム一覧 *設定変更等できません
Format SD	>	microSDカードの初期化
Restore	>	工場出荷時状態に戻す

ご不明な点や故障など、何かございましたらシザースコーポレーションへご連絡ください。

**【 本 社 】 TEL 048-430-5570 【 大阪支店 】 TEL 06-6319-8720**

※※※製品保証期間は 2020 年 5 月 8 日より 1 年間です※※※